



**Российская Федерация
Новгородская область**

АДМИНИСТРАЦИЯ ПОДДОРСКОГО МУНИЦИПАЛЬНОГО РАЙОНА

ПОСТАНОВЛЕНИЕ

от 20.01.2025 № 13
с.Поддорье

Об установлении публичного сервитута

В соответствии с пунктом 2 статьи 3.3 Федерального закона от 25 октября 2001 года № 137-ФЗ «О введении в действие Земельного кодекса Российской Федерации», статьей 23, главой V.7 Земельного кодекса Российской Федерации, приказом Федеральной службы государственной регистрации, кадастра и картографии от 19.04.2022 № П/0150 «Об утверждении требований к форме ходатайства об установлении публичного сервитута, содержанию обоснования необходимости установления публичного сервитута», региональной программой газификации Новгородской области на 2021-2030 годы, утвержденной указом Губернатора Новгородской области от 13.12.2021 № 636, на основании ходатайства акционерного общества «Газпром газораспределение Великий Новгород» (ИНН 5321039753, ОГРН 1025300780812), юридический адрес: г. Великий Новгород, ул. Загородная, д. 2, корп. 2 (далее - АО «Газпром газораспределение Великий Новгород»), публикации на официальном сайте муниципального образования от 18.12.2024, ввиду отсутствия заявлений иных лиц, являющихся правообладателями земельных участков, об учете их прав (обременений прав), Администрация Поддорского муниципального района **ПОСТАНОВЛЯЕТ:**

1. Установить в пользу АО «Газпром газораспределение Великий Новгород» публичный сервитут на срок 3 года в отношении земель, государственная собственность на которые не разграничена, в целях складирования строительных и иных материалов, возведения некапитальных строений, сооружений (включая ограждения, бытовки, навесы и (или) размещения строительной техники, которые необходимы для обеспечения строительства линейного объекта системы газоснабжения объекта «Распределительный газопровод д. Литвиново» в д.Литвиново Белебёлковского сельского поселения Поддорского муниципального района Новгородской области по перечню земельных участков и земель, в отношении которых устанавливается публичный сервитут и его границы, согласно Приложению № 1 к настоящему постановлению.

2. Утвердить границы публичного сервитута согласно Приложению № 2 к настоящему постановлению.

3. В соответствии с подпунктом 4 пункта 1 статьи 39.41 Земельного кодекса Российской Федерации срок, в течение которого использование земельного участка (его части) и (или) расположенного на нем объекта недвижимости в соответствии с их разрешенным использованием будет невозможно или существенно затруднено в связи с осуществлением деятельности, для обеспечения которой устанавливается публичный сервитут (при возникновении таких обстоятельств), составляет 2 месяца.

4. Порядок установления зон с особыми условиями использования территорий и содержание ограничений прав на земельные участки и границы таких зон установлены постановлением Правительства Российской Федерации от 20 ноября 2000 года № 878 «Об утверждении Правил охраны газораспределительных сетей».

5. График выполнения работ в отношении земель и земельных участков, находящихся в государственной или муниципальной собственности и не предоставленных гражданам или юридическим лицам, установлен согласно Приложению № 3 к настоящему постановлению.

6. Расчет платы за публичный сервитут в отношении земельных участков, находящихся в частной собственности или находящихся в государственной или муниципальной собственности и предоставленных гражданам или юридическим лицам, производится в соответствии с пунктом 7 статьи 39.46 Земельного кодекса Российской Федерации.

6.1. АО «Газпром газораспределение Великий Новгород» обязано заключить в письменной форме соглашения об осуществлении публичных сервитутов с Администрацией Поддорского муниципального района в отношении земель, государственная собственность на которые не разграничена, в которых будет определен размер платы за публичный сервитут, порядок и сроки ее внесения.

6.2. Расчет платы за публичный сервитут в отношении земельных участков, находящихся в федеральной собственности, определяется в порядке, установленном постановлением Правительства Российской Федерации от 23 декабря 2014 года № 1461 «Об утверждении Правил определения размера платы по соглашению об установлении сервитута в отношении земельных участков, находящихся в федеральной собственности».

6.3. Плата за публичный сервитут в отношении земельных участков, находящихся в государственной или муниципальной собственности и не обремененных правами третьих лиц, устанавливается в размере 0,01 % кадастровой стоимости земельных участков за каждый год использования в соответствии с пунктом 4 статьи 39.46 Земельного кодекса Российской Федерации. При этом плата за публичный сервитут, установленный на три года и более, не может быть менее чем 0,1% кадастровой стоимости земельного участка, обремененного сервитутом, за весь срок сервитута.

6.4. Расчет платы за публичный сервитут в отношении земельных участков, находящихся в государственной или муниципальной собственности и не обремененных правами третьих лиц, осуществляется по формуле:

ППС = $S_{з\ y} \times КС \times 0,01\% \times С$, где:

ППС - плата за публичный сервитут;

$S_{з\ y}$ - площадь земель, обремененных сервитутом, 4960 кв.м.;

КС - средний уровень кадастровой стоимости одного квадратного метра земельных участков соответствующей категории и вида разрешенного использования по муниципальному району, городскому округу Новгородской области, утвержденный в соответствии со статьей 66 Земельного кодекса Российской Федерации (руб.), постановлением министерства строительства, архитектуры и имущественных отношений Новгородской области от 23.11.2022 № 22, средний уровень кадастровой стоимости 1 кв.м. составляет 870,67 рублей;

0,01 - процент от кадастровой стоимости земельного участка;

С - срок публичного сервитута 3 года.

Размер платы за земли, государственная собственность на которые не разграничена, указанные в пункте 1 постановления, за весь срок действия публичного сервитута составляет 1295 (Одна тысяча двести девяносто пять) рублей 55 копеек (4960 кв.м. ($S_{з\ y}$) x 870,67 руб./ кв.м. (КС) x 0,01% x 3 года).

7. Владелец публичного сервитута обязан вносить плату за публичный сервитут, установленный в отношении земель, государственная собственность на которые не разграничена, и находящихся в муниципальной собственности, в рублях Российской Федерации посредством перечисления средств единовременным платежом не позднее шести месяцев со дня принятия решения об установлении публичного сервитута по следующим реквизитам:

УФК ПО НОВГОРОДСКОЙ ОБЛАСТИ (АДМИНИСТРАЦИЯ
ПОДДОРСКОГО МУНИЦИПАЛЬНОГО РАЙОНА, л/с 04503012680)

175260 Новгородская область, с.Поддорье, ул.Октябрьская, д.26

ИНН 5314000522 / КПП 531401001

Отделение Новгород Банка России //УФК по Новгородской области

г.Великий Новгород

р/сч 03100643000000015000

к/сч 40102810145370000042

БИК 014959900

ОКТМО 49634437

л/с 04503012680

КБК 30011105013050000120 Плата по соглашениям об установлении сервитута, заключенным органами местного самоуправления муниципальных районов, органами местного самоуправления сельских поселений, государственными или муниципальными предприятиями либо государственными или муниципальными учреждениями в отношении земельных участков, государственная собственность на которые не разграничена и которые расположены в границах сельских поселений и межселенных территорий муниципальных районов.

8. Возмещение правообладателям земельных участков убытков, причиненных пользованием публичного сервитута, осуществляется в порядке, предусмотренном действующим законодательством Российской

Федерации.

9.АО «Газпром газораспределение Великий Новгород» обязано после прекращения действия публичного сервитута привести земельные участки, указанные в Приложении № 1, в состояние пригодное для их использования в соответствии с разрешенным использованием в срок не позднее чем через три месяца после завершения деятельности, для обеспечения которой устанавливается публичный сервитут.

10.Администрации Поддорского муниципального района в течение пяти рабочих дней со дня принятия настоящего постановления направить копии постановления с приложениями в Единый государственный реестр недвижимости и АО «Газпром газораспределение Великий Новгород».

11.Публичный сервитут считается установленным со дня внесения сведений о нем в Единый государственный реестр недвижимости.

12. Опубликовать настоящее постановление в муниципальной газете «Вестник Поддорского муниципального района» и на официальном сайте администрации муниципального района в информационно-телекоммуникационной сети «Интернет».

**Глава
муниципального района**

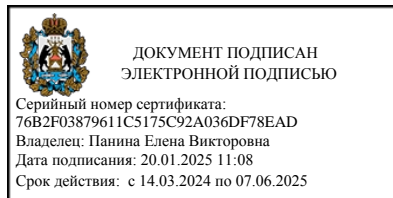

Е.В.Панина

**Перечень земельных участков и земель, в отношении которых
устанавливается публичный сервитут и его границы**

№ п/п	Кадастровый номер земельного участка/ кадастрового квартала	Адрес или иное описание местоположения земельного участка	Площадь земельного участка кв.м.
1.	53:15:0024901	Российская Федерация, Новгородская область, Поддорский муниципальный район	4960

Приложение №2
к постановлению Администрации
Поддорского муниципального района
от 20.01.2025 №13

Границы публичного сервитута

Контур	Префикс с номера	Номер	Старый X	Старый Y	Новый X	Новый Y	Метод определе ния	Формула	Радиус	Погрешност ь	Описание закреплен ия	Глубин а	Высот а	Када стро вый номе р
[1]		1			471107.03	2156673.76	Код 692006000000			0,1				
[1]		2			471107.40	2156674.65	Код 692006000000			0,1				
[1]		3			471092.56	2156680.46	Код 692006000000			0,1				
[1]		4			471094.38	2156685.13	Код 692006000000			0,1				
[1]		5			471092.68	2156685.80	Код 692006000000			0,1				
[1]		6			471092.02	2156684.43	Код 692006000000			0,1				
[1]		7			471092.74	2156681.95	Код 692006000000			0,1				
[1]		8			471091.77	2156679.45	Код 692006000000			0,1				
[1]		1			471107.03	2156673.76	Код 692006000000			0,1				
[2]		9			471096.21	2156689.79	Код 692006000000			0,1				
[2]		10			471098.95	2156696.78	Код 692006000000			0,1				
[2]		11			471117.52	2156732.86	Код 692006000000			0,1				
[2]		12			471116.76	2156732.78	Код 692006000000			0,1				
[2]		13			471097.97	2156697.43	Код 692006000000			0,1				
[2]		14			471094.55	2156690.43	Код 692006000000			0,1				
[2]		9			471096.21	2156689.79	Код 692006000000			0,1				
[3]		15			471100.42	2156682.75	Код 692006000000			0,1				
[3]		16			471105.33	2156693.89	Код 692006000000			0,1				

[3]		17		471120.18	2156725.86	Код 692006000000		0,1				
[3]		18		471119.67	2156726.12	Код 692006000000		0,1				
[3]		19		471103.51	2156694.72	Код 692006000000		0,1				
[3]		20		471099.04	2156683.29	Код 692006000000		0,1				
[3]		15		471100.42	2156682.75	Код 692006000000		0,1				
[4]		21		471125.20	2156728.89	Код 692006000000		0,1				
[4]		22		471143.22	2156763.79	Код 692006000000		0,1				
[4]		23		471140.55	2156765.16	Код 692006000000		0,1				
[4]		24		471124.23	2156733.56	Код 692006000000		0,1				
[4]		11		471117.52	2156732.86	Код 692006000000		0,1				
[4]		21		471125.20	2156728.89	Код 692006000000		0,1				
[5]		25		471158.42	2156772.89	Код 692006000000		0,1				
[5]		26		471158.86	2156773.79	Код 692006000000		0,1				
[5]		27		471155.03	2156775.77	Код 692006000000		0,1				
[5]		28		471154.57	2156774.88	Код 692006000000		0,1				
[5]		25		471158.42	2156772.89	Код 692006000000		0,1				
[6]		29		471145.51	2156768.23	Код 692006000000		0,1				
[6]		30		471160.59	2156797.43	Код 692006000000		0,1				
[6]		31		471150.58	2156802.60	Код 692006000000		0,1				
[6]		32		471176.55	2156852.90	Код 692006000000		0,1				
[6]		33		471180.40	2156854.13	Код 692006000000		0,1				
[6]		34		471184.49	2156862.04	Код 692006000000		0,1				
[6]		35		471181.41	2156863.63	Код 692006000000		0,1				
[6]		36		471221.65	2156941.58	Код 692006000000		0,1				
[6]		37		471144.68	2156981.32	Код 692006000000		0,1				
[6]		38		471146.87	2156985.56	Код 692006000000		0,1				
[6]		39		471148.00	2156987.26	Код 692006000000		0,1				
[6]		40		471152.16	2156984.48	Код 692006000000		0,1				

[6]		41		471151.47	2156983.44	Код 692006000000			0,1				
[6]		42		471233.28	2156941.20	Код 692006000000			0,1				
[6]		43		471276.86	2157025.60	Код 692006000000			0,1				
[6]		44		471290.89	2157049.53	Код 692006000000			0,1				
[6]		45		471307.78	2157080.37	Код 692006000000			0,1				
[6]		46		471329.32	2157125.38	Код 692006000000			0,1				
[6]		47		471352.02	2157176.41	Код 692006000000			0,1				
[6]		48		471349.66	2157188.43	Код 692006000000			0,1				
[6]		49		471373.39	2157234.26	Код 692006000000			0,1				
[6]		50		471379.54	2157242.78	Код 692006000000			0,1				
[6]		51		471385.57	2157253.39	Код 692006000000			0,1				
[6]		52		471392.79	2157271.78	Код 692006000000			0,1				
[6]		53		471460.65	2157359.58	Код 692006000000			0,1				
[6]		54		471477.47	2157346.58	Код 692006000000			0,1				
[6]		55		471479.30	2157348.95	Код 692006000000			0,1				
[6]		56		471460.11	2157363.79	Код 692006000000			0,1				
[6]		57		471431.03	2157323.19	Код 692006000000			0,1				
[6]		58		471427.15	2157318.58	Код 692006000000			0,1				
[6]		59		471390.32	2157273.48	Код 692006000000			0,1				
[6]		60		471377.30	2157244.59	Код 692006000000			0,1				
[6]		61		471347.01	2157186.35	Код 692006000000			0,1				
[6]		62		471348.89	2157176.76	Код 692006000000			0,1				
[6]		63		471326.60	2157126.63	Код 692006000000			0,1				
[6]		64		471305.11	2157081.73	Код 692006000000			0,1				
[6]		65		471288.28	2157051.01	Код 692006000000			0,1				
[6]		66		471274.23	2157027.05	Код 692006000000			0,1				
[6]		67		471231.99	2156945.24	Код 692006000000			0,1				
[6]		68		471147.93	2156988.64	Код 692006000000			0,1				
[6]		69		471142.92	2156979.93	Код 692006000000			0,1				
[6]		70		471216.13	2156942.51	Код 692006000000			0,1				
[6]		71		471176.41	2156865.84	Код 692006000000			0,1				

[6]		72		471183.46	2156861.91	Код 692006000000		0,1				
[6]		73		471180.02	2156855.26	Код 692006000000		0,1				
[6]		74		471174.45	2156855.38	Код 692006000000		0,1				
[6]		75		471146.54	2156801.31	Код 692006000000		0,1				
[6]		76		471156.55	2156796.14	Код 692006000000		0,1				
[6]		77		471143.30	2156770.49	Код 692006000000		0,1				
[6]		78		471140.76	2156771.80	Код 692006000000		0,1				
[6]		79		471140.29	2156770.92	Код 692006000000		0,1				
[6]		29		471145.51	2156768.23	Код 692006000000		0,1				
[7]		80		471159.21	2156803.77	Код 692006000000		0,1				
[7]		81		471183.89	2156849.99	Код 692006000000		0,1				
[7]		82		471180.04	2156848.76	Код 692006000000		0,1				
[7]		83		471157.32	2156804.75	Код 692006000000		0,1				
[7]		80		471159.21	2156803.77	Код 692006000000		0,1				
[8]		84		471195.32	2156855.34	Код 692006000000		0,1				
[8]		85		471195.78	2156856.23	Код 692006000000		0,1				
[8]		86		471188.93	2156859.75	Код 692006000000		0,1				
[8]		87		471188.47	2156858.86	Код 692006000000		0,1				
[8]		84		471195.32	2156855.34	Код 692006000000		0,1				
[9]		88		471239.81	2156937.83	Код 692006000000		0,1				
[9]		89		471247.04	2156952.86	Код 692006000000		0,1				
[9]		90		471245.37	2156953.72	Код 692006000000		0,1				
[9]		91		471237.72	2156938.91	Код 692006000000		0,1				
[9]		88		471239.81	2156937.83	Код 692006000000		0,1				
[10]		92		471249.33	2156957.30	Код 692006000000		0,1				
[10]		93		471249.62	2156957.84	Код 692006000000		0,1				
[10]		94		471247.95	2156958.71	Код 692006000000		0,1				

[10]		95		471247.66	2156958.16	Код 692006000000		0,1				
[10]		92		471249.33	2156957.30	Код 692006000000		0,1				
[11]		96		471310.89	2156980.84	Код 692006000000		0,1				
[11]		97		471278.35	2157017.59	Код 692006000000		0,1				
[11]		98		471277.77	2157016.47	Код 692006000000		0,1				
[11]		99		471310.73	2156980.66	Код 692006000000		0,1				
[11]		96		471310.89	2156980.84	Код 692006000000		0,1				
[12]		100		471324.16	2156971.67	Код 692006000000		0,1				
[12]		101		471320.12	2156979.80	Код 692006000000		0,1				
[12]		102		471318.51	2156981.65	Код 692006000000		0,1				
[12]		103		471320.16	2156979.15	Код 692006000000		0,1				
[12]		104		471318.66	2156978.16	Код 692006000000		0,1				
[12]		105		471322.77	2156971.95	Код 692006000000		0,1				
[12]		106		471311.85	2156964.73	Код 692006000000		0,1				
[12]		107		471312.48	2156963.94	Код 692006000000		0,1				
[12]		100		471324.16	2156971.67	Код 692006000000		0,1				
[13]		108		471368.60	2157017.78	Код 692006000000		0,1				
[13]		109		471355.58	2157030.49	Код 692006000000		0,1				
[13]		110		471336.51	2157047.08	Код 692006000000		0,1				
[13]		111		471304.77	2157064.46	Код 692006000000		0,1				
[13]		112		471303.81	2157062.71	Код 692006000000		0,1				
[13]		113		471335.36	2157045.43	Код 692006000000		0,1				
[13]		114		471354.22	2157029.02	Код 692006000000		0,1				
[13]		115		471364.89	2157018.60	Код 692006000000		0,1				
[13]		108		471368.60	2157017.78	Код 692006000000		0,1				
[14]		116		471364.16	2157029.10	Код 692006000000		0,1				
[14]		117		471364.34	2157029.28	Код 692006000000		0,1				

[14]		118		471361.00	2157036.37	Код 692006000000		0,1				
[14]		119		471341.11	2157053.68	Код 692006000000		0,1				
[14]		120		471309.78	2157070.84	Код 692006000000		0,1				
[14]		121		471314.01	2157077.17	Код 692006000000		0,1				
[14]		122		471333.86	2157123.28	Код 692006000000		0,1				
[14]		123		471312.23	2157078.08	Код 692006000000		0,1				
[14]		124		471307.17	2157068.85	Код 692006000000		0,1				
[14]		125		471339.38	2157051.21	Код 692006000000		0,1				
[14]		126		471358.97	2157034.17	Код 692006000000		0,1				
[14]		127		471363.55	2157029.70	Код 692006000000		0,1				
[14]		116		471364.16	2157029.10	Код 692006000000		0,1				
[15]		128		471370.50	2157022.91	Код 692006000000		0,1				
[15]		129		471401.54	2157054.71	Код 692006000000		0,1				
[15]		130		471410.48	2157064.89	Код 692006000000		0,1				
[15]		131		471408.93	2157066.25	Код 692006000000		0,1				
[15]		132		471400.07	2157056.07	Код 692006000000		0,1				
[15]		133		471368.63	2157024.73	Код 692006000000		0,1				
[15]		128		471370.50	2157022.91	Код 692006000000		0,1				
[16]		134		471413.78	2157068.64	Код 692006000000		0,1				
[16]		135		471414.66	2157069.64	Код 692006000000		0,1				
[16]		136		471430.18	2157084.03	Код 692006000000		0,1				
[16]		137		471461.28	2157105.59	Код 692006000000		0,1				
[16]		138		471478.57	2157110.22	Код 692006000000		0,1				
[16]		139		471493.63	2157125.33	Код 692006000000		0,1				
[16]		140		471523.98	2157167.94	Код 692006000000		0,1				
[16]		141		471525.69	2157170.74	Код 692006000000		0,1				
[16]		142		471525.40	2157170.91	Код 692006000000		0,1				
[16]		143		471521.66	2157168.12	Код 692006000000		0,1				
[16]		144		471516.65	2157160.11	Код 692006000000		0,1				

[16]		145		471491.03	2157123.01	Код 692006000000		0,1				
[16]		146		471487.57	2157119.72	Код 692006000000		0,1				
[16]		147		471476.88	2157111.94	Код 692006000000		0,1				
[16]		148		471469.42	2157108.34	Код 692006000000		0,1				
[16]		149		471459.71	2157106.28	Код 692006000000		0,1				
[16]		150		471431.01	2157085.82	Код 692006000000		0,1				
[16]		151		471424.03	2157079.00	Код 692006000000		0,1				
[16]		152		471413.22	2157071.04	Код 692006000000		0,1				
[16]		153		471411.60	2157071.20	Код 692006000000		0,1				
[16]		154		471411.28	2157070.83	Код 692006000000		0,1				
[16]		134		471413.78	2157068.64	Код 692006000000		0,1				
[17]		155		471481.75	2157105.26	Код 692006000000		0,1				
[17]		156		471503.79	2157122.22	Код 692006000000		0,1				
[17]		157		471531.31	2157163.76	Код 692006000000		0,1				
[17]		158		471554.99	2157204.02	Код 692006000000		0,1				
[17]		159		471555.04	2157210.05	Код 692006000000		0,1				
[17]		160		471541.81	2157187.60	Код 692006000000		0,1				
[17]		161		471528.16	2157165.18	Код 692006000000		0,1				
[17]		162		471497.46	2157122.09	Код 692006000000		0,1				
[17]		163		471481.16	2157105.74	Код 692006000000		0,1				
[17]		155		471481.75	2157105.26	Код 692006000000		0,1				
[18]		164		471537.17	2157189.61	Код 692006000000		0,1				
[18]		165		471533.57	2157191.80	Код 692006000000		0,1				
[18]		166		471535.02	2157186.07	Код 692006000000		0,1				
[18]		164		471537.17	2157189.61	Код 692006000000		0,1				
[19]		167		471539.72	2157193.91	Код 692006000000		0,1				
[19]		168		471553.52	2157217.33	Код 692006000000		0,1				
[19]		169		471551.80	2157218.34	Код 692006000000		0,1				

[19]		170		471538.65	2157196.02	Код 692006000000		0,1				
[19]		171		471536.17	2157196.07	Код 692006000000		0,1				
[19]		167		471539.72	2157193.91	Код 692006000000		0,1				
[20]		172		471556.06	2157221.64	Код 692006000000		0,1				
[20]		173		471560.45	2157229.07	Код 692006000000		0,1				
[20]		174		471564.72	2157238.02	Код 692006000000		0,1				
[20]		175		471559.43	2157240.55	Код 692006000000		0,1				
[20]		176		471558.08	2157243.86	Код 692006000000		0,1				
[20]		177		471557.62	2157242.96	Код 692006000000		0,1				
[20]		178		471559.22	2157240.39	Код 692006000000		0,1				
[20]		179		471562.98	2157238.56	Код 692006000000		0,1				
[20]		180		471558.68	2157230.01	Код 692006000000		0,1				
[20]		181		471554.85	2157223.51	Код 692006000000		0,1				
[20]		182		471550.93	2157225.82	Код 692006000000		0,1				
[20]		183		471550.35	2157224.99	Код 692006000000		0,1				
[20]		172		471556.06	2157221.64	Код 692006000000		0,1				
[21]		184		471566.88	2157242.53	Код 692006000000		0,1				
[21]		185		471573.49	2157256.36	Код 692006000000		0,1				
[21]		186		471571.15	2157257.48	Код 692006000000		0,1				
[21]		187		471568.62	2157250.30	Код 692006000000		0,1				
[21]		188		471566.51	2157246.24	Код 692006000000		0,1				
[21]		189		471560.50	2157249.08	Код 692006000000		0,1				
[21]		190		471560.43	2157248.90	Код 692006000000		0,1				
[21]		191		471562.87	2157244.44	Код 692006000000		0,1				
[21]		184		471566.88	2157242.53	Код 692006000000		0,1				
[22]		192		471368.68	2157198.51	Код 692006000000		0,1				
[22]		193		471369.05	2157199.44	Код 692006000000		0,1				
[22]		194		471364.47	2157201.81	Код 692006000000		0,1				

[22]		195		471386.33	2157244.03	Код 692006000000		0,1				
[22]		196		471422.86	2157222.78	Код 692006000000		0,1				
[22]		197		471439.89	2157217.42	Код 692006000000		0,1				
[22]		198		471441.02	2157218.62	Код 692006000000		0,1				
[22]		199		471441.67	2157218.96	Код 692006000000		0,1				
[22]		200		471423.67	2157224.62	Код 692006000000		0,1				
[22]		201		471387.07	2157245.91	Код 692006000000		0,1				
[22]		202		471383.75	2157240.07	Код 692006000000		0,1				
[22]		203		471377.66	2157231.63	Код 692006000000		0,1				
[22]		204		471362.24	2157201.84	Код 692006000000		0,1				
[22]		192		471368.68	2157198.51	Код 692006000000		0,1				
[23]		205		471443.67	2157223.57	Код 692006000000		0,1				
[23]		206		471443.97	2157224.52	Код 692006000000		0,1				
[23]		207		471426.11	2157230.15	Код 692006000000		0,1				
[23]		208		471407.22	2157240.67	Код 692006000000		0,1				
[23]		209		471397.18	2157246.78	Код 692006000000		0,1				
[23]		210		471398.90	2157249.89	Код 692006000000		0,1				
[23]		211		471414.21	2157264.37	Код 692006000000		0,1				
[23]		212		471413.05	2157265.43	Код 692006000000		0,1				
[23]		213		471397.81	2157248.76	Код 692006000000		0,1				
[23]		214		471396.42	2157246.27	Код 692006000000		0,1				
[23]		215		471425.60	2157229.26	Код 692006000000		0,1				
[23]		205		471443.67	2157223.57	Код 692006000000		0,1				
[24]		216		471412.73	2157272.49	Код 692006000000		0,1				
[24]		217		471412.34	2157272.85	Код 692006000000		0,1				
[24]		218		471393.56	2157252.13	Код 692006000000		0,1				
[24]		219		471392.27	2157249.77	Код 692006000000		0,1				
[24]		220		471390.36	2157250.94	Код 692006000000		0,1				
[24]		221		471398.78	2157268.08	Код 692006000000		0,1				

[27]		247		471317.18	2156983.18	Код 692006000000		0,1				
[27]		248		471315.66	2156984.50	Код 692006000000		0,1				
[27]		249		471308.66	2156991.92	Код 692006000000		0,1				
[27]		250		471308.15	2156991.47	Код 692006000000		0,1				
[27]		251		471314.87	2156983.89	Код 692006000000		0,1				
[27]		252		471315.90	2156982.33	Код 692006000000		0,1				
[27]		247		471317.18	2156983.18	Код 692006000000		0,1				

Схема расположения границ публичного сервитута
Основной лист

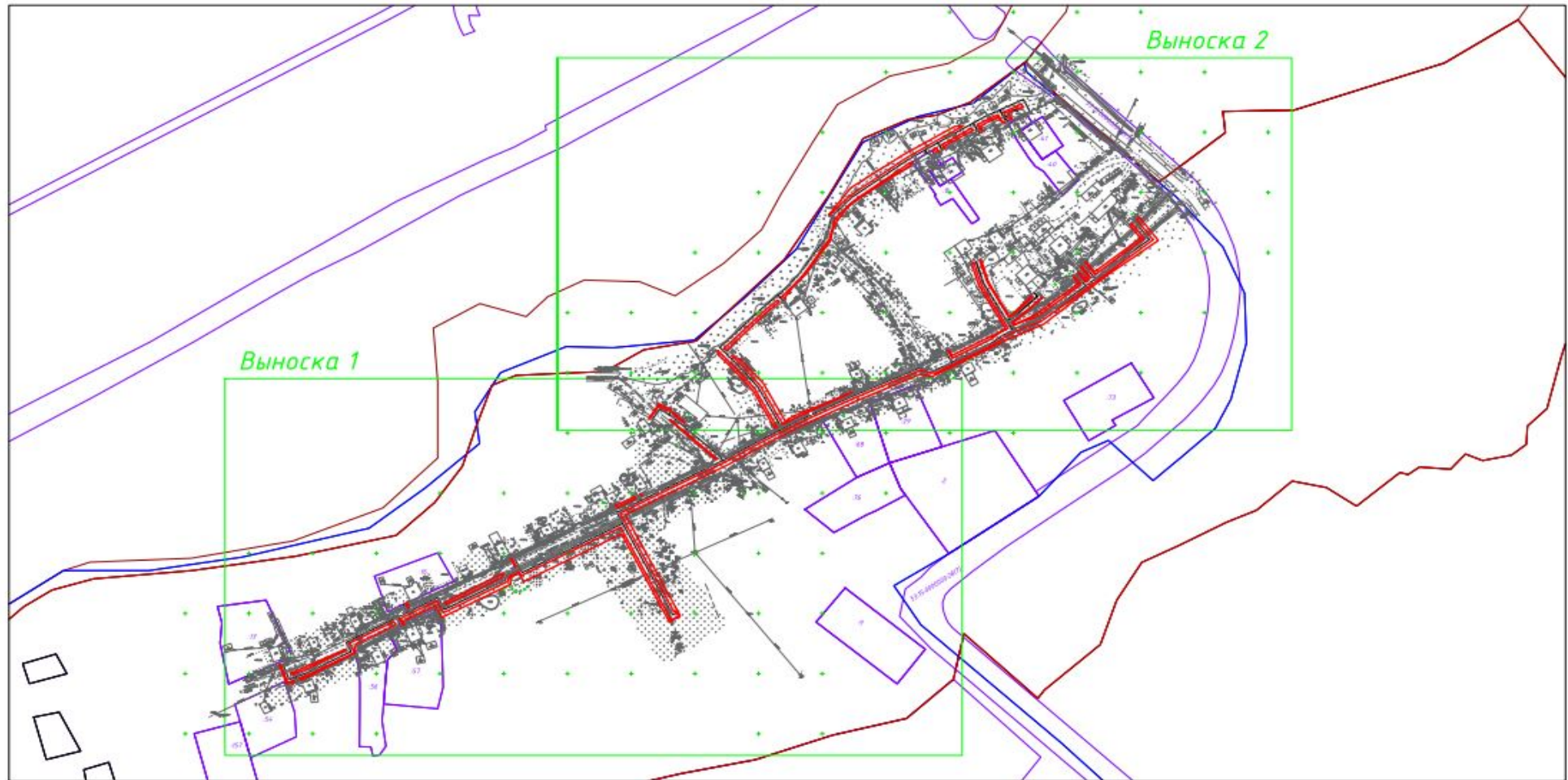

Условные обозначения

- - граница устанавливаемого публичного сервитута
- - границы земельного участка, сведения о котором содержатся в ЕГРН
- - границы кадастрового квартала, сведения о котором содержатся в ЕГРН
- - границы населенных пунктов, сведения о которых содержатся в ЕГРН
- - проектное местоположение проектируемого сооружения (газопровод)
- 57 - номер земельного участка, сведения о котором содержатся в ЕГРН
- 53:05:0024901 - номер кадастрового квартала, сведения о котором содержатся в ЕГРН

Система координат: МСК-53 зона 2
Масштаб 1:3000

Схема расположения границ публичного сервитута

Выносной лист №1

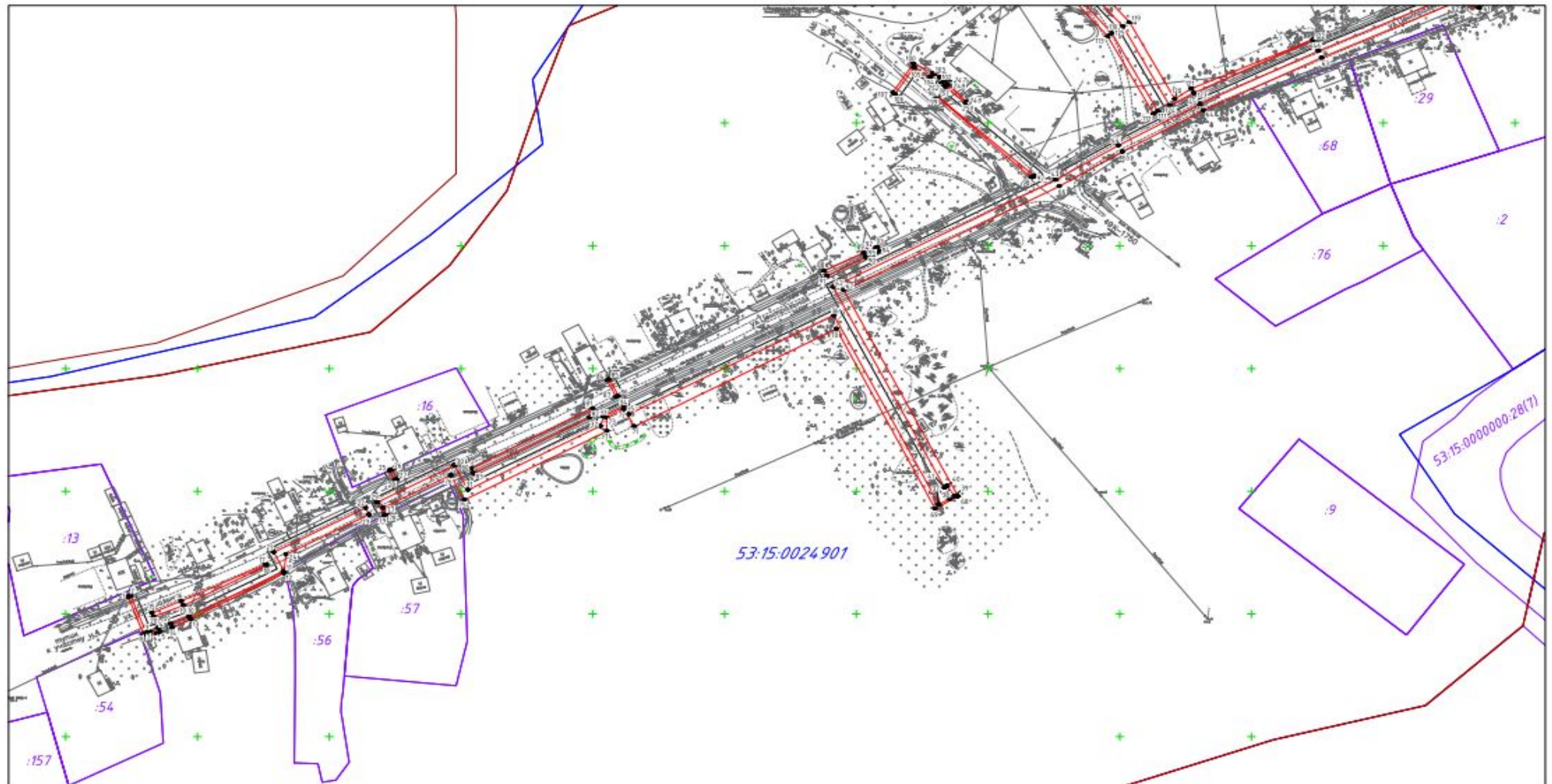

Условные обозначения

- - граница устанавливаемого публичного сервитута
- 1 - номер характерной точки устанавливаемого публичного сервитута
- - границы земельного участка, сведения о которых содержатся в ЕГРН
- - границы кадастрового квартала, сведения о которых содержатся в ЕГРН
- - границы населенных пунктов, сведения о которых содержатся в ЕГРН
- - проектное местоположение проектируемого сооружения (газопровод)
- 57 - номер земельного участка, сведения о котором содержатся в ЕГРН
- 53:15:0024901 - номер кадастрового квартала, сведения о котором содержатся в ЕГРН

Система координат: МСК-53 зона 2

Масштаб 1:1000

Схема расположения границ публичного сервитута

Выносной лист №2

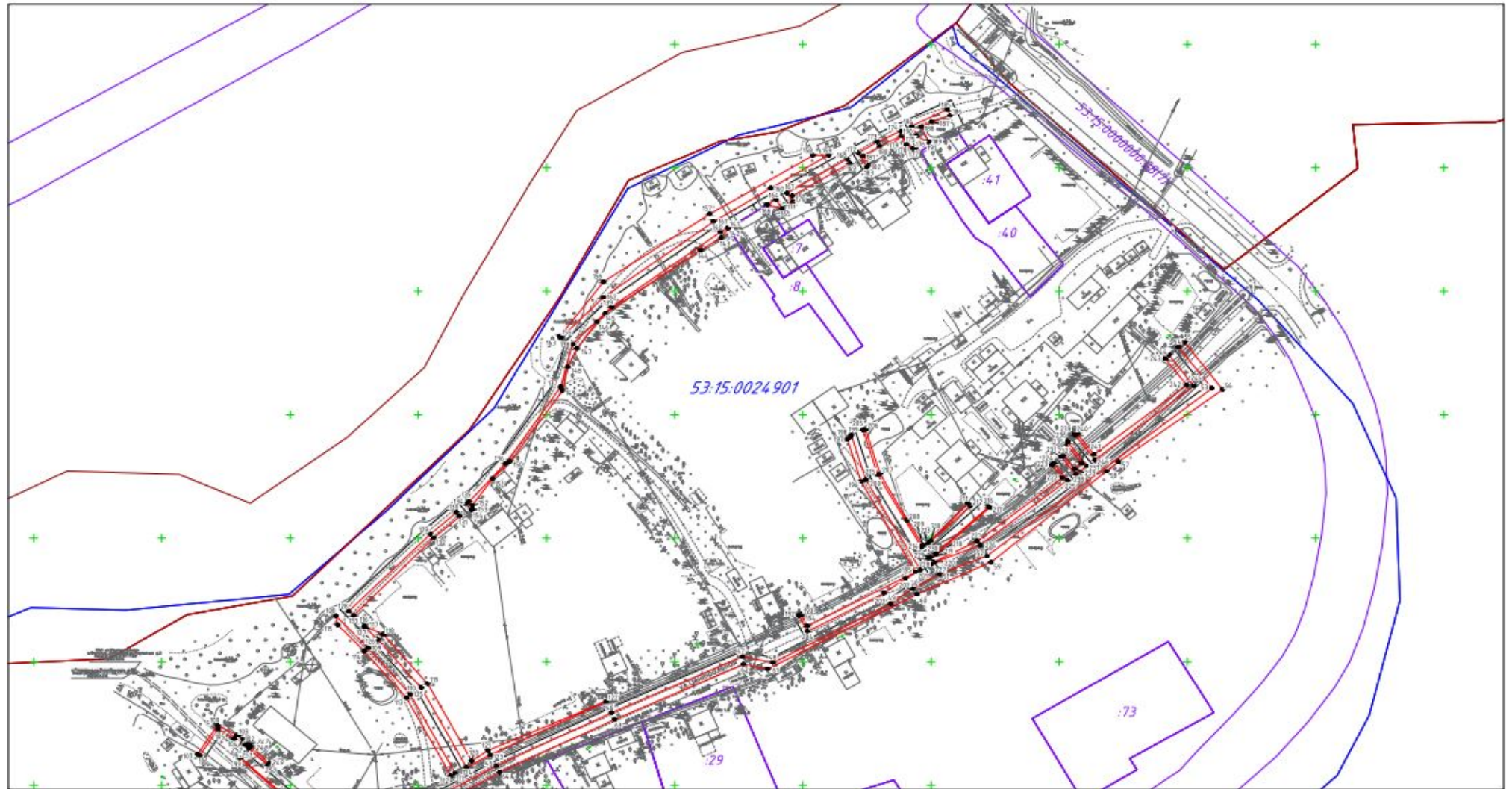

Условные обозначения

- — граница устанавливаемого публичного сервитута
- 1 — номер характерной точки устанавливаемого публичного сервитута
- - - — границы земельного участка, сведения о которых содержатся в ЕГРН
- - - — границы кадастрового квартала, сведения о которых содержатся в ЕГРН
- - - — границы населенных пунктов, сведения о которых содержатся в ЕГРН
- - - — проектное местоположение проектируемого сооружения (газопровод)
- 8 — номер земельного участка, сведения о котором содержатся в ЕГРН
- 53:15:0024901 — номер кадастрового квартала, сведения о котором содержатся в ЕГРН

Система координат: МСК-53 зона 2
Масштаб 1:1000

**График выполнения работ в отношении земель, государственная
собственность на которые не разграничена, при строительстве и
эксплуатации объекта «Распределительный газопровод д.Литвиново»**

Виды работ	2024-2025	2025-2073
	4 месяца	48 лет 8 месяцев
Строительно-монтажные работы по объекту «Распределительный газопровод д.Литвиново»		
Эксплуатация объекта «Распределительный газопровод д.Литвиново»		