

Город с. Веддорове район Веддорский

Кварт. № \_\_\_\_\_

Инв. № 3-6-124

реестр техн. пасп. № 350

## ТЕХНИЧЕСКИЙ ПАСПОРТ

на жилой дом (дома) и земельный участок

по ул. [пер.] Центральная № 14

Составлен по состоянию на 22 апреля 1900 г.

### I. Владение строениями на участке

Дата записи	№ или литер строения по плану	Полное наименование владельцев и их долевое участие	Основание владения (наименование, дата и № документа)	Подпись вносящего текущие изменения
1	2	3	4	5
14.05.03 <sub>г</sub>	А	Кремачев Михаил Александрович (1)	Акт о безвозмездной передаче нежилого помещения в частную собственность граждан от 04.03.03 <sub>г</sub> , зарегистрирован в архивном деп. Веддорского р-на Исходный № 4. Св-во о регистрации 55-00/195040 от 01.04.03 <sub>г</sub> .	Млад
13.04.04 <sub>г</sub>	кв. 2	Кохляева Светлана Александровна	Св-во о праве на наследство от 06.02.04 <sub>г</sub> . Выдано Веддорским МК, реестр № 161	✓ Стар

Форма технического паспорта согласована с ЦСУ РСФСР от 3 апреля 1968 года № 5-15 и утверждена приказом заместителя Министра коммун. хозяйства РСФСР от 6 мая 1968 г. № 167

План земельного участка

И Я

внутреннему

-0,15101

1010,25

1,22

д о / н о л а  
ул. Центральная

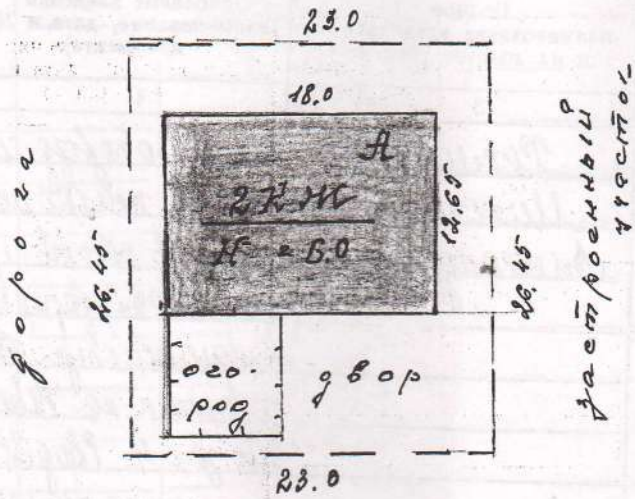

застроенный участок

# Поэтажный план строения

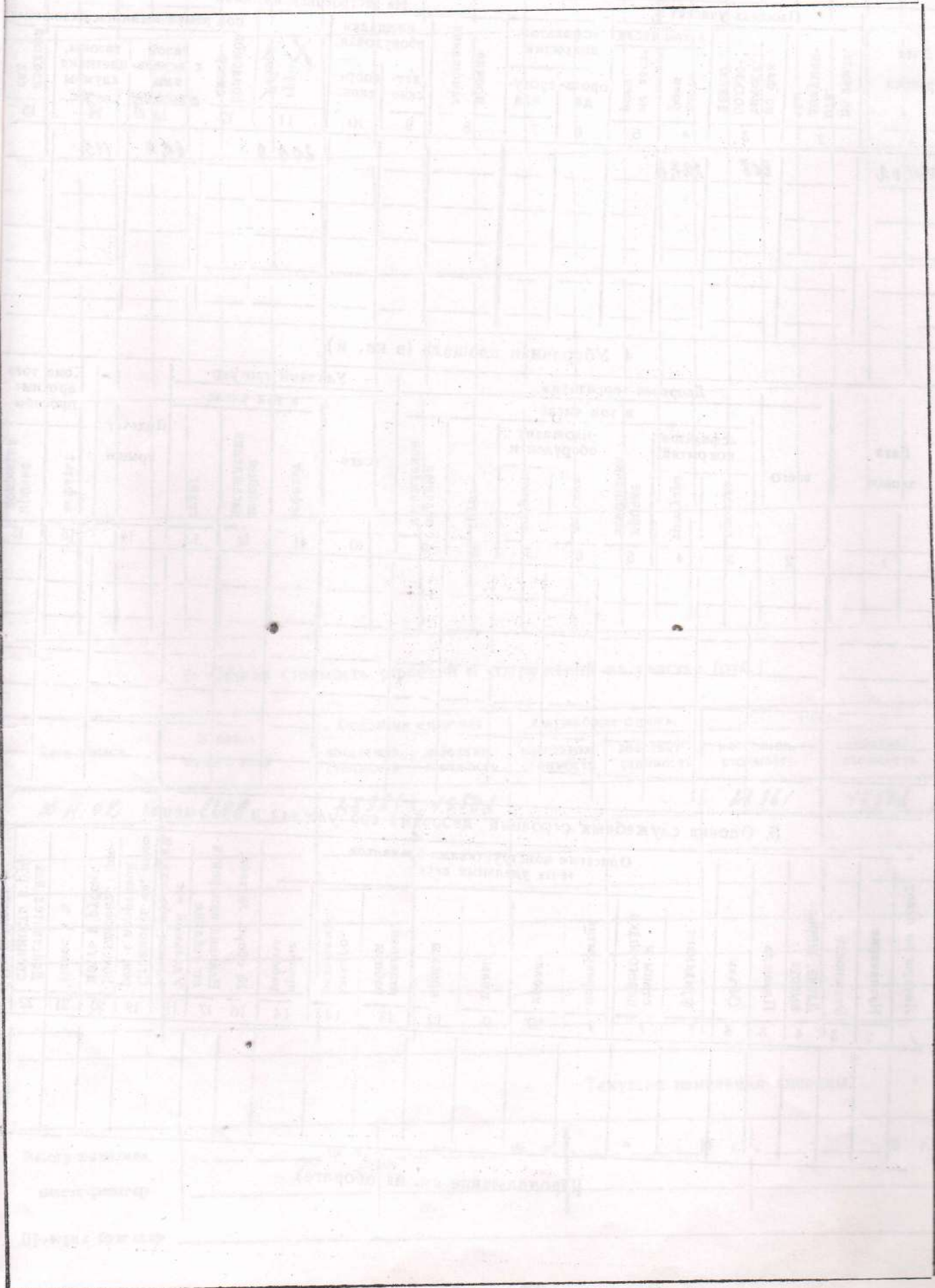

3. Экспликация земельного участка [в кв. м. I

Дата записи	Площадь участка					Не застроенная площадь								
	по земле, отв. докумен-там	по фак-тическ. пользо-ванию	в том числе		асфальтов. покрытия		прочие замощения	площадки оборудован.		грунт	придомов. сквер	газон с деревь-ями	газон цветны-х клумб	
			заст. роен	не заст. роен	проез-да	трогу-ара		дет-ские	спор-тивн.					
1	2	3	4	5	6	7	8	9	10	11	12	13	14	
10.11.02		608	224,7							204,9		60,4	115	

4 Уборочная площадь (в кв. м)

Дата записи	Дворовая территория									Уличный тротуар			Подсчет крыши
	всего	асфальтов. покрытий			площадку оборудован.			грунт	зеленые насаждения	в том числе			
		проезда	трогуара	прочие замощения	детские	спортив.	асфальт			зеленые насаждения	грунт		
1	2	3	4	5	6	7	8	9	10	11	12	13	14

5. Оценка служебных строений, дворовых сооружений и замощений

Литеры по плану	Описание конструктивных элементов и их удельные веса														№ сборн. № табл.	Единица измерения по таблице	Удельный вес оценен. объекта в %	Стоимость ед. изме-рен. с поправкой	Восстановит. стои-мость в рублях	Износ в %
	Назначение	Этажность	Длина, ширина высота	Площадь	Объем	фундамент	стены и перегородки	перекрытия	кровля	цели	проемы	отделочн. работы	электро-освещение	прочие работы						
1	2	3	4	5	6	7	8	9	10	11	12	13	14	14	16	17	18	19	20	21

[Продолжение см. на обороте]

(продолжение раздела 5)

ниями

плодосв  
сад

15

того  
ные  
эды

прочие  
покрытия

15

6. Общая стоимость строений и сооружений на участке (руб.)

Дата записи	В ценах какого года	Основные строения		Служебных строен.		Всего	
		восстанов. стоимость	действит. стоимость	восстанов. стоимость	действит. стоимость	восстанов. стоимость	действит. стоимость
Ю.Н. 08	1969	28961	16508			28961	16508

Текущие изменения внесены

Работу выполнил	_____ 19 г.	_____ 19 г.	_____ 19 г.	_____ 19 г.
инвентаризатор	_____	_____	_____	_____
Проверил бригадир	_____	_____	_____	_____

стоимость в руб.  
Потребность в  
2

# ТЕХНИЧЕСКИЙ ПАСПОРТ

Квартал № \_\_\_\_\_  
 Инвентарь № \_\_\_\_\_  
 Шифр (фонд) \_\_\_\_\_

на жилой дом № 24 литер А

по Центральной ул. (пер.)

город с. Масловское район Городской

Владелец ООО ПСЖ I. Общие сведения

Серия, тип проекта \_\_\_\_\_

Год постройки 1964 переобустроено в \_\_\_\_\_ году  
 надстроено

Год последнего капитального ремонта \_\_\_\_\_

Число этажей 9

Кроме того имеется: подвал, цокольный этаж, мансарда, мезонин

Число лестниц \_\_\_\_\_ шт: их уборочная площадь 20,2 кв. м

Уборочная площадь общих коридоров и мест общественного пользования \_\_\_\_\_ кв. м

Средняя внутренняя. Высота помещений 2,51 м. Объем 1257 куб. м.

Общая полезная площадь дома 306,0 кв. м

Из них:

а. Жилые помещения. Полезная площадь 306,0 кв. м

в том числе жилой площади 212,4 кв. м

Средняя площадь квартиры 26,6 кв. м

### Распределение жилой площади:

№ по порядку	Жилая площадь находится	Количество		Жилая площадь	Текущие изменения						
		жилых к квартир	жилых комнат		количество		жилая площадь		количество		
					жилых квартир	жилых комнат	жилых квартир	жилых комнат			
	В квартирах	8	18	212,4							
	В помещениях коридорной системы										
	В общежитиях										
	Служебная жилая площадь										
	Маневренная жилая площадь										

### Из общего числа жилой площади находится:

9	а. в мансардах								
	б. в подвалах								
	в. в цокольных этажах								
	г. в бараках								

### Распределение квартир по числу комнат (без общежития и коридорной системы)

Номер п-п	Квартиры	Число квартир	Их жилая площадь	Текущие изменения			
				Число квартир	Их жилая площадь	Число квартир	Их жилая площадь
	Однокомнатные						
	Двухкомнатные	6	144,6				
	Трехкомнатные	2	68,1				
	Четырехкомнатные						
	Пятикомнатные						
	Шестикомнатные						
	В семь и более комнат						

Всего: 212,4

## 6 Нежилые помещения

полезная площадь — кв. м

Ном. по порядку	Классификация помещений	Основная		Вспомогат.		Текущие изменения							
		общая	арендуем	общая	арендуем	основная		вспомог.		основная		вспомогат.	
						общая	аренд.	общая	аренд.	общая	аренд.	общая	аренд.
1	2	3	4	5	6	7	8	9	10	11	12	13	14
1	Жилая в нежилом помещении												
2	Торговая												
3	Производственная												
4	Складская												
5	Бытового обслуживания												
6	Гаражи												
7	Учрежденческая												
8	Общественного питания												
9	Школьная												
10	Учебно-научная												
11	Лечебно-санитарная												
12	Культурно-просветительная												
13	Театров и зрелищных предприятий												
14	Творческие мастерские												
15	Прочая												
	Итого												

В том числе

Площадь, используемая жилищной конторой для собственных нужд в кв. м

Ном. по порядку	Использование помещений	Основная	Вспомогательная	Текущие изменения			
				основная	вспомогательная	основная	вспомог.
1	2	3	4	5	6	7	8
1	Учрежденческая						
	а жилищная контора						
	б Комнаты детские дружин, и др.						
2	Культурно-просветительная:						
	а Кр. уголки, клубы, библиотеки						
3	Прочая						
	а Мастерские						
	б Склады жилищной конторы						
	в Теплоузел						
	г Котельная						
	в том числе на газе						
	На твердом топливе						
	Итого:						





4. Описание конструктивных элементов и определение износа жилого дома

Группа капитальности Ш Сборник № 28  
 Вид внутренней отделки красител Таблица № 12

Ном. п-п	Наименование конструктивных элементов	Описание конструктивных элементов (материал, конструкция, отделка и прочее)	Техническое состояние (осадки, трещины, гниль и т.п.)	Удельный вес конструкт. элементов	Поправка к удельн. весу в проц.	Удельн. вес констр. элем. с поправк	Износ в проц	Произведен % износа на уд. вес кон. элементов
1	Фундамент	бутовый монолитный	высокие осадки	4	1	4	45	1,8
2	а Наружные и внутренние капитальные стены	карпосные	трещины оттапливаемые	31	1	31	45	13,95
		штукатурка	выпад. перья					
3	б перегородки	деревянные		32	1	12	45	5,4
		чердачные	деревянные					
		междуэтажные	отштукатуренные					
	подвальные	деревянные						
4	Крыша	гиссоферная по деревянным стропилам и дощат. обр.	трещины, отсыревание, осадки	4	1	4	45	1,8
5	Полы	дощатые, окрашенные, шпательные	трещины, отсыревание	6	1	6	45	2,7
6	Проемы	оконные	двойные, створчатые	13	1	13	40	5,2
		дверные	простые по китовке					
6	Отделочные работы	Наружн отделка архитект. оформ	отштукатурен, окрашен	10	1	10	40	4,0
		внутрен отделка	оклеенные обоями, масляная окр.					
8	Санитарно и электротехнические работы	Центр отопление		13	1	13	40	5,2
		печное отопление	каменное, стальные					
		водопровод						
		электросвещение	проводная сеть					
		радио						
		телефон						
		телевидение	чердачная антенна					
		Ванны	с газов колонкой					
			с дров колонк					
			с горячей водонс					
	Горячее водоснабж							
	вентиляция							
	газоснабжение	балконный						
	мусоропровод							
	лифт							
	канализация							
9	разные работы	пестрицы		7	1	7	40	2,8

## 4. Описание конструктивных элементов и определение износа жилого дома

Группа капитальности \_\_\_\_\_

Сборник № \_\_\_\_\_

Вид внутренней отделки \_\_\_\_\_

Табличка № \_\_\_\_\_

Ном. п-п	Наименование конструктивных элементов	Описание конструктивных элементов (материал, конструкция, отделка и прочее)	Техническое состояние (осадки, трещины, гниль и т. п.)	Удельный вес конструктивных элементов	Поправка к удельному весу в проц	Удельный вес конструктивных элементов с поправкой	Износ в %	Произведен % износа на уд. вес кон
1	Фундаменты							
2	а Наружные и внутренние капитальные стены							
	б перегородки							
3	Перекрытия	чердачные						
		междуэтажные						
		подвальные						
4	Крыша							
5	Полы							
6	Просмы	оконные						
		дверные						
7	Отделочные работы	Наружная отделка архитектурными элементами						
		а						
		б						
		в						
		внутренняя отделка						
		а						
б								
8	Санитарно-технические работы	Центр отопления						
		печное отопление						
		водопровод						
		электросвещение						
		радио						
		телефон						
		телевидение						
		Ванны с газовой колонкой						
		с дровяной колонкой						
		с горячей водой						
		Горячая вода						
		вентиляция						
		газоснабжение						
мусопровод								
лифты								
канализация								
9	разные работы							

4. Описание конструктивных элементов и определение износа жилого дома

группа капитальности \_\_\_\_\_ Сборник № \_\_\_\_\_  
 вид внутренней отделки \_\_\_\_\_ Табличка № \_\_\_\_\_

ном. п-п	Наименование конструктивных элементов	Описание конструктивных элементов (материал, конструкция, отделка и прочее)	Техническое состояние (осадки, трещины, гниль и т. п.)	Удельный вес конструктивных элементов		Удельный вес конструкт. элементов	Удельный вес в проц	Удельный вес констр элем с поправкой	Износ в %	Произведен % износа на уд вес кон элементов
				Удельный вес конструкт. элементов	Удельный вес в проц					
	Фундаменты									
	а Наружные и внутренние капитальные стены									
	б перегородки									
Перекрытия	чердачные									
	междуэтажные									
	подвальные									
	Крыша									
	Полы									
6	Проемы оконные									
	дверные									
Отделоч работы	Наружн отделка архитектур оформлен									
	внутрен отделка									
Санитарно и электротехническ работы	Центр отопление									
	печное отопление									
	водопровод									
	электросвещение									
	радио									
	телефон									
	телевидение									
	Ванны с газов колонк									
	с дров колонк									
	с горяч во дой									
Горячее водосн										
вентиляция										
газоснабжение										
мусопровод										
лифты										
канализация										
	разные работы									

Итого 100

% износа приведенной к 100 по формуле:  $\frac{\text{процент износа (гр.9)} \times 100}{147 \times 100}$

4. Описание конструктивных элементов и определение износа жилого дома

Группа капитальности \_\_\_\_\_

Сборник № \_\_\_\_\_

Вид внутренней отделки \_\_\_\_\_

Таблица № \_\_\_\_\_

Ном. п-л	Наименование конструктивных элементов	Описание конструктивных элементов (материал, конструкция, отделка и прочее)	Техническое состояние [осадки, трещины, гниль и т.п.]	Удельный вес конструкт. элементов	Поправка к удельн. весу в проц.	Удельн. вес констр элем с поправк	Износ в проц
1	Фундамент						
2	а Наружные и внутренние капитальные стены						
	б перегородки						
3	Перекрытия	чердачные					
		междуэтажные					
		подвальные					
4	Крыша						
5	Полы						
6	Проемы	оконные					
		дверные					
6	Отделоч работы	Наружн отделка архитектур оформ					
		а					
		б					
		в					
		внутрен отделка					
		а					
		б					
8	Санитарно и электротехнические работы	Центр отопление					
		печное отопление					
		водопровод					
		электросвещение					
		радио					
		телефон					
		телевидение					
		Ванны	с газом колонкой				
			с дров колонк				
			с горячей водонс				
			Горяче водоснабж				
			вентиляция				
			газосна бжение				
	мусодровод						
	лифт						
	канализация						
9	разные работы						
Итого				100			

6. Техническое описание холодных пристроек и тамбуров

Описание конструктивных элементов и их удельные веса

2	3	4	5	6	7	8	9	10	11	12	13	14	15	16	17
Назначение	Этажность	Фундамент	стены и перегородки	перекрытия	крыша	полы	оконные	дверные	отделочн. работы	внутренние санитарно и электротехн. устройства	прочие работы	№ сборника	№ таблицы	Удельный вес оценив. объектов	Износ в проц.

7. Исчисление восстановительной и действительной стоимости основной части строения и пристроек

Поправка к стоимости в коэффициентах

1	2	3	4	5	6	7	8	9	10	11	12	13	14	15	16	17	18
1	Жилой дом	28	12	21,6	100	1,05	1,05	1,04	1,04	1,04	1,04	106,68	28214	1757	28961	43	16508
													Всего				

Текущие изменения внесены

выполнил	19	19	19	18
инвентаризатор				
проверил бригадир				

А  
вс  
а пл  
обмер  
42  
- 0,4  
0,4  
40

12



	2	3	4	5	6	7	8	9	10	11	12	13	14	
проемы	оконные переплеты	кв м												
	двери внутренние	шт												
	двери наружные													
Прочие работы внутренне санитарно и электрические устройства	Фасад наружная отделка	кв м												
	отопление	трубы центр. отопления	п-м											
		радиаторы	секц											
		панельное или колориф.	кв м											
		печи на тверд. или газ. топливе	шт											
		АГВ колонки	"											
		умывальники	"											
		раковины	"											
		водопроводные трубы	п-м											
		унитазы	шт											
		сmyвные бочки	"											
		канализац. трубы	п-м											
		Трубы горячей воды	"											
		Ванны	шт											
		Души	"											
Колонки газ или на твер. т	"													
плиты	Трубы газовые	п-м												
	газовые 2-х конфорные	шт												
	газовые 1-х конфорные	"												
	электрические	"												
Телевидение	обант													
Лифты	шт													
Световая электпроводка	п-м													
Силовая электпроводка	"													
Вводные устройства	шт													
Электрощитов	Вентиляционные стволы и трубы	п-м												
	Мусоропроводные стволы	"												
Балконы и лоджии	шт													
лестницы	Эркеры	"												
	ступени	"												
	площадки	кв м												
ограждения	п-м													
Му соросборные камеры	шт													

А

объем

эта пл

обмер

0,42

- 0,1

- 0,4

0,48

- 1,2

1	2	3	4	5	6	7	8	9	10	11	12	13
	Бойлеры											
	Тепловые узлы											
	Водоподкачка											

Потребность в капремонте по строению \_\_\_\_\_ руб.

Всего потребности капит. затрат по земельн. уч-ку \_\_\_\_\_

Работу выполнил \_\_\_\_\_

должность, ф., и., о.

\_\_\_\_\_ 19 \_\_\_\_ г.



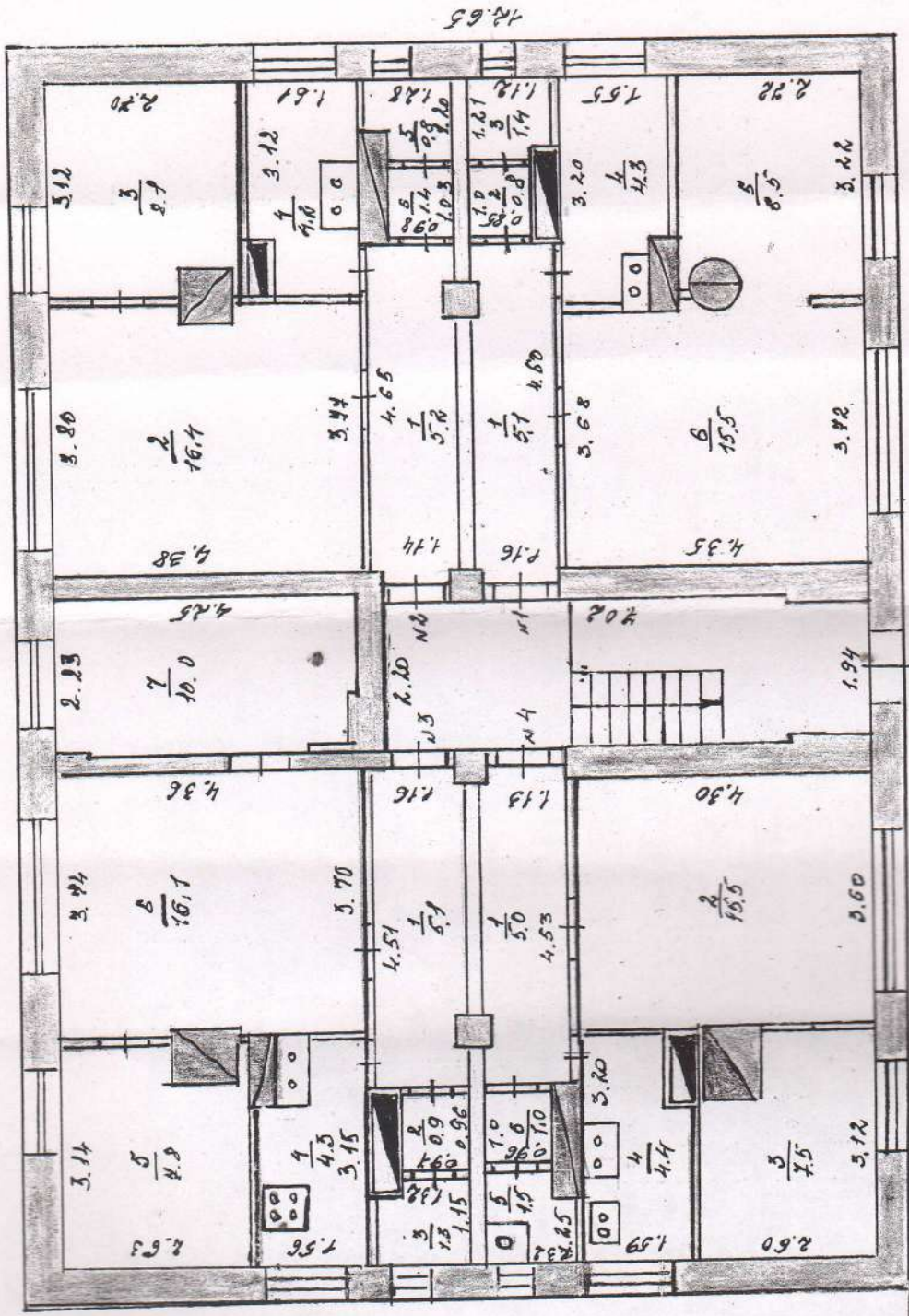

Шум А  
N 4 6.00

ИЗДА	Шоугорское	ГИРОР
Мас	Полтавский район	АСИТАБ
Лист 1	адресные і-этаже	1:100
	с. Масловское	
	ул. Крестьянская, 9/14	
05.11.02	Темин	Степанов, В.И.

# ЭКСПЛИКАЦИЯ

к поэтажному плану жилого фонда, расположенного в городе (поселке)..... *а. Шаховское*

Дата записи	Литер. по плану	Этажи (начиная с 1-го и кончая мезонином)	№ помещения (квартиры и проч.)	№ по плану строения комнаты, кухни и т. п.	Назначение частей помещения: жилая комната, кухня, коридор, ванная и т. д.	Формула подсчета площади по обмеру
1	2	3	4	5	6	7
05.11.02	И	I	1	1	Прихожая	$4,50 \times 1,16 - 0,98 \times 0,9$
				2	Машбур	$0,89 \times 0$
				3	Кухня	$1,28 \times 1,2 - 0,42 \times 0,2$
				4	Кухня	$3,20 \times 1,55 - (0,74 \times 0,4)$
				5	Клещая	$3,22 \times 2,72 - 0,3$
				6	Клещая	$3,72 \times 4,35 - 0,4 \times 1,$
					Итого по № № 1	
			2	1	Прихожая	$4,65 \times 1,14 - 0,2 \times 0,$
				2	Клещая	$4,38 \times 3,80 - 0,78 \times 0,$
				3	Клещая	$3,12 \times 2,70 - 0,38 \times 0,76$
				4	Кухня	$3,12 \times 1,61 - 0,86 \times 0,27$
				5	Машбур	$1,28 \times 1,20 - 0,3 \times 0,3$
				6	Машбур	$1,0 \times 0,85$
					Итого по № № 2	
			3	1	Прихожая	$4,57 \times 1,16 - 0,4 \times 0,2$
				2	Машбур	$0,96 \times 0,97$
				3	Машбур	$1,15 \times 1,32 - 0,1 \times 0,35$
				4	Кухня	$3,15 \times 1,56 - 0,0,7$
				5	Клещая	$3,14 \times 2,63 - 80 \times 0,3$
				6	Клещая	$3,74 \times 4,38 - 2 \times 0,8$
				7	Клещая	$2,41 \times 4,25 - 7 \times 0,18$
						$- 0,7 \times 0,11$
					Итого по № № 3	

# ЦИЯ

Приложение № 2

Для жилых домов граждан общественного фонда

..... по улице (пер.) № Центральная 924.....К

Площади по внутреннему обмеру	Площадь по внутр. обмеру в кв. м				Высота помещения по внутреннему обмеру	Примечание самовольно возведенная или самовольно переоборудованная площадь
	общая полезная	в том числе				
		жилая	вспомога- тельная (подсобн.)	прочая		
7	8	9	10	11	12	13
8 x 0,38 - 0,12 x 0,18	5,1 0,8		5,1 0,8		2,34	
2 x 0,27	1,4		1,4			
4 x 0,4 - (0,92 x 0,3)	4,3		4,3			
3	8,5	8,5				
0,4 x 1,72	10,5	10,5				
	35,6	24,0	11,6			
2,2 x 0,4 - 0,22 x 0,12	5,2		5,2			
2,25 x 0,76	16,4	16,4				
38 x 0,76	8,1	8,1				
9 x 0,27 - 0,58 x 0,96	4,2		4,2			
3 x 0,3	1,4		1,4			
	0,8		0,8			
	36,1	24,5	11,6			
2 x 0,2 - 0,2 x 0,12	5,1 0,9		5,1 0,9			
48 x 0,35	1,3		1,3			
9 x 0,7	4,3		4,3			
0,80 x 0,57	7,8	7,8				
0,2 x 0,8	16,1	16,1				
0,5 x 0,18 - 0,65 x 0,11	10,0	10,0				
	45,5	33,9	11,6			

# Э К С П Л И К А

к поэтажному плану жилого фонда, расположенного в городе (поселке) с. Масловское

Дата записи	Литер. по плану	Этаж (начиная с 1-го и кончая мезонином)	№ помещения (квартиры и проч.)	№ по плану строения комнаты, кухни и т. п.	Назначение частей помещения: жилая комната, кухня, коридор, ванная и т. д.	Формула подсчета площади обмер
1	2	3	4	5	6	7
06.11.02	A	I	4	1	Прихожая	$1,13 \times 4,53 - 0,42$
				2	Жилая	$3,60 \times 4,3$
				3	Жилая	$3,12 \times 2,60 - 0,4$
				4	Кухня	$3,80 \times 1,59 - 0,4$
				5	Туалет	$1,32 \times 1,25 - 0,4 \times$
				6	Малодур.	$1,0 \times 0,96$
					Итого по кв 4	
					Итого по I этажу:	
		II			Лестничная клетка	$2,20 \times 4,02 - 1,2$

# А Ц И Я

Приложение № 2

Для жилых домов граждан общественного фонда

№ 102 по улице (пер.) № Стентромская 9/24 К.

Площади по внутреннему обмеру	Площадь по внутр. обмеру в кв. м				Высота помещения по внутреннему обмеру	Примечание самовольно возведенная или самовольно переоборудованная площадь
	общая полезная	в том числе				
		жилая	вспомога- тельная (подсобн.)	прочая		
7	8	9	10	11	12	13
<u>0,2 × 0,2 = 0,2 × 0,12</u>	<u>5,0</u>		<u>5,0</u>			
	<u>15,5</u>	<u>15,5</u>				
<u>0,48 × 0,48</u>	<u>4,5</u>	<u>4,5</u>				
<u>48 × 0,46 = 0,93 × 0,3</u>	<u>4,4</u>		<u>4,4</u>			
<u>0,36</u>	<u>1,5</u>		<u>1,5</u>			
	<u>1,0</u>		<u>1,0</u>			
	<u>34,9</u>	<u>23,0</u>	<u>11,9</u>			
	<u>152,1</u>	<u>105,4</u>	<u>46,7</u>			
<u>22 × 0,26</u>	<u>15,1</u>					

не

веденная  
ольно  
ванная

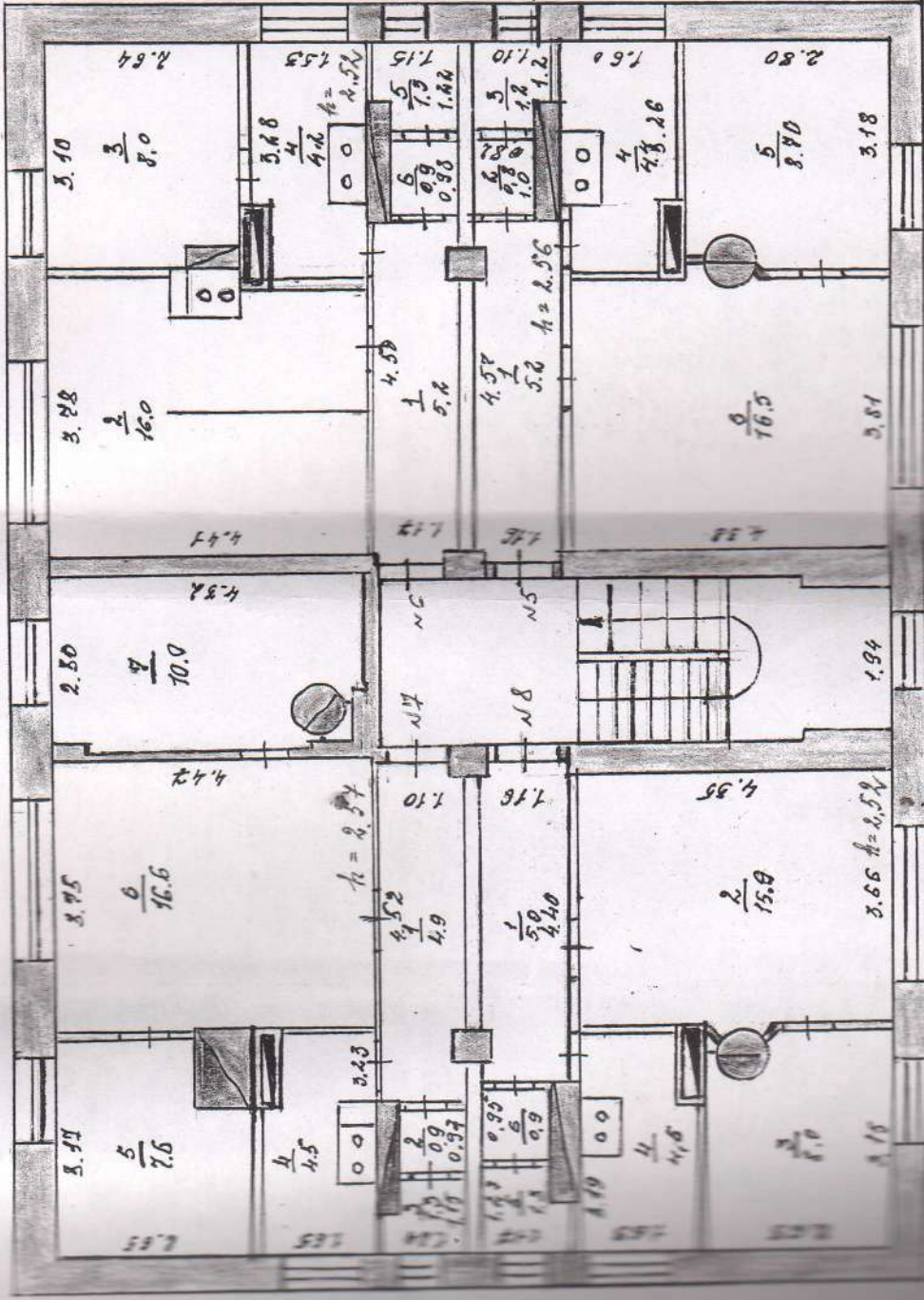

Надворное окно

Планировка 1-го этажа

с. Шасловское

ул. Центральная, 24

Техник Степанов В.И.

Стеновая

№

ГРЭС

всего 1:100

# Э К С П Л И К А Ц

к поэтажному плану жилого фонда, расположенного в городе (поселке) с. Шааповское

Дата записи	Литер. по плану	Этажи (начальная с 1-го и кончая мезонином)	№ помещения (квартиры и проч.)	№ по плану строения комнаты, кухни и т. п.	Назначение частей помещения: жилая комната, кухня, коридор, ванная и т. д.	Формула подсчета площади по обмеру
1	2	3	4	5	6	7
4.10.02	А	II	5	1	Прихожая	$4,57 \times 0,16 - 0,16 \times 0,4 - 0,10 \times 0,82$
				2	Машинный	$1,10 \times 1,2 - 0,4 \times 0,23$
				3	Туалет	$3,26 \times 1,60 - 0,56 \times 0,92$
				4	Кухня	$3,18 \times 2,80 - 0,19 - 0,2$
				5	Жилая	$3,81 \times 4,38 + 0,2 \times 0,2$
				6	Жилая	
					Итого по № 5	
			6	1	Прихожая	$1,17 \times 4,50 - 0,4 \times 0,16$
				2	Жилая	$2,78 \times 4,41 - 0,48 \times 0,9$
						$- 0,02 \times 2,70$
				3	Жилая	$3,10 \times 2,64 - 0,82 \times 0,1$
				4	Кухня	$3,28 \times 1,53 - 0,92 \times 0,25$
				5	Туалет	$1,15 \times 1,22 - 0,42 \times 0,2$
				6	Машинный	$0,92 \times 0,98$
					Итого по № 6	
			7	1	Прихожая	$4,52 \times 1,10 - 0,15 \times 10,3$
				2	Машинный	$0,9 \times 0,92$
				3	Туалет	$1,24 \times 1,15 - 0,46 \times 0,3$
				4	Кухня	$3,23 \times 1,65 - 0,52 \times 1,0$
				5	Жилая	$3,17 \times 2,65 - 0,82 \times 1,0$
				6	Жилая	$3,75 \times 2,55 + 1,92 \times 1,3$
				7	Жилая	$2,45 \times 4,32 - 0,48 \times 0,15 - 0,84 \times 0,11 - 0,28$
					Итого по № 7	

# А Ц И Я

Приложение № 2

Для жилых домов граждан общественного фонда

всое по улице (пер.) № Центральная 9/14 к.

7	Площадь по внутр. обмеру в кв. м				12	13
	8	в том числе				
		9	10	11		
1,16 × 0,4 - 0,12 × 0,16	5,2		5,2			
	0,8		0,8			
0,4 × 0,23	1,2		1,2			
0,56 × 0,92 - 0,91 × 0,28	4,4		4,4			
0,15 - 0,2 × 0,2	8,2	8,2				
0,2 × 0,2 - 0,13 - 1,8 × 0,06	16,5	16,5				
	36,8	25,2	11,6			
0,4 × 0,16 - 0,16 × 0,12	5,2		5,2			
0,48 × 0,96 - 1,80 × 0,12						
	16,0	16,0				
0,8 × 0,24	8,0	8,0				
0,92 × 0,23 - 0,56 × 0,16	4,2		4,2			
0,42 × 0,23	1,3		1,3			
	0,9		0,9			
	35,6	24,0	11,6			
0,15 × 0,38 - 0,15 × 0,12	4,9		4,9			
	0,9		0,9			
0,46 × 0,34	1,3		1,3			
0,52 × 1,08 - 0,98 × 0,27	4,5		4,5			
0,8 × 0,02	7,6	7,6				
0,92 × 3,68 =	16,6	16,6				
4,8 × 0,15 - 0,12 × 0,72						
0,28	10,0	10,0				
	45,8	34,2	11,6			



# ЭКСПЛИКА

к поэтажному плану жилого фонда, расположенного в городе (поселке)..... с. Шаскино

Дата записи	Литер. по плану	Этажи (начиная с 1-го и кончая мезонином)	№ помещения (квартиры и проч.)	№ по плану строения комнаты, кухни и т. п.	Назначение частей помещения: жилая комната, кухня, коридор, ванная и т. д.	Формула подсчета площади обмер
1	2	3	4	5	6	7
04.10.02	А		8	1	Прихожая	$4,40 \times 1,16 - 0,1$
				2	Клещая	$4,35 \times 3,68$
				3	Клещая	$2,63 \times 3,15 - 0,1$
				4	Кухня	$1,63 \times 3,19 - 0,51$
				5	Спальня	$1,27 \times 1,17 - 0,49$
				6	Шкаф	$0,9 \times 0,95$
					Итого по кв №8	
					Итого по II этажу	
					Итого по дому:	
					Шестиместная квартира	$4,02 \times 2,20 -$

